業務名	R８馬土　小谷西端山線他　つ・半田小谷他 道路除草業務		
路線名等	（一）小谷西端山線他		
業務箇所	美馬郡つるぎ町半田小谷他		
図　名	位置図		
縮　尺	図　示	図面番号	１　／　１
会社名			
事業者名	美馬県土整備事務所		

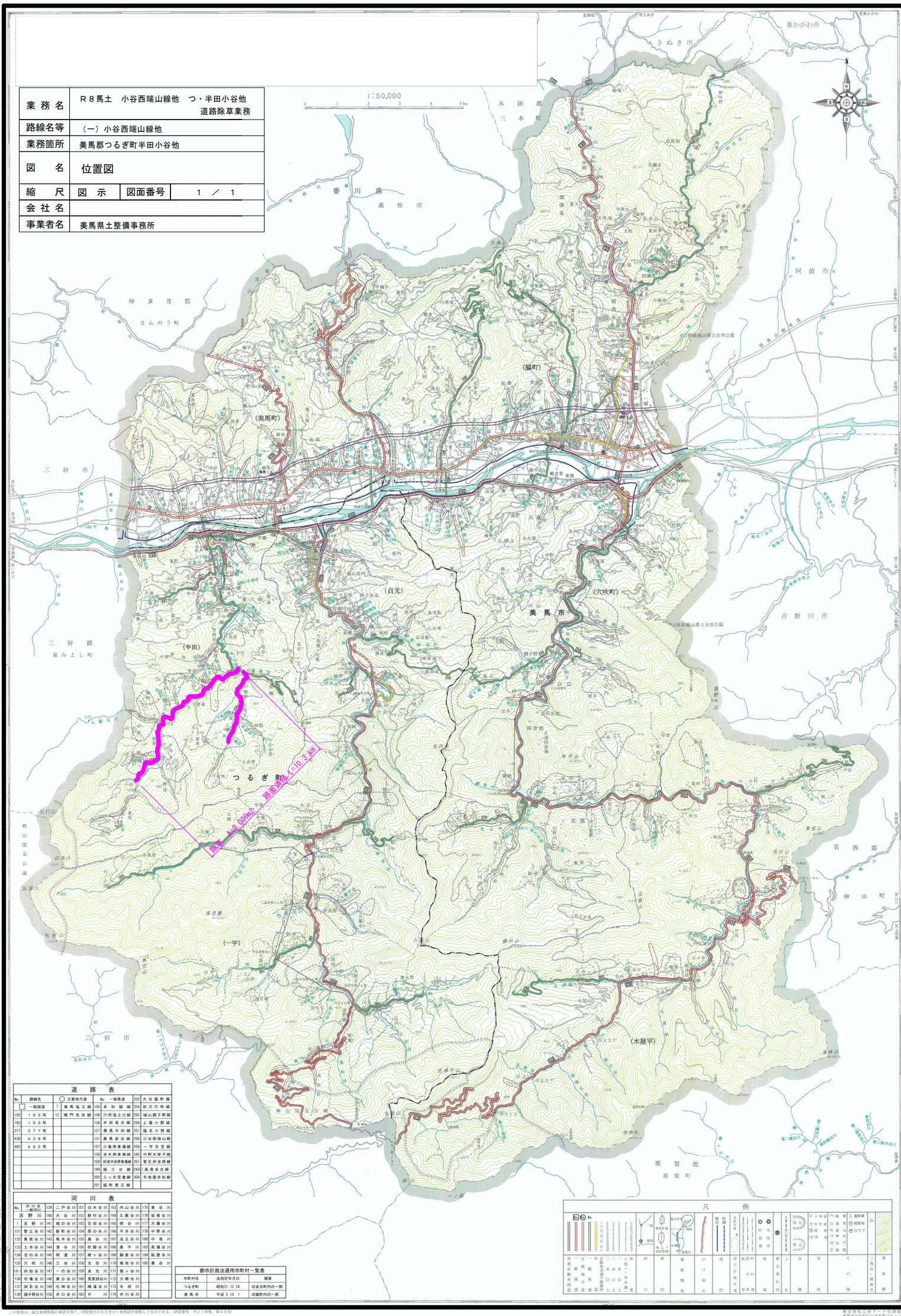

道路表

No.	路線名	○ 主要地方道		No.	一般県道		
□	一般国道	7	美馬塩江線	105	多和脇線	254	田方穴吹線
192	１９２号	12	鳴門池田線	106	穴吹塩之江線	255	端山調子野線
193	１９３号			126	半田貞光線	256	上蓮小野線
377	３７７号			127	美馬半田線	257	臨名小野線
438	４３８号			131	美馬貞光線	258	小谷西端山線
492	４９２号			157	小島停車場線	259	一宇古宮線
				158	貞光砕車場線	260	中野太刀平線
				159	阿波半田停車場線	261	菅生伊良原線
				199	脇三谷線	263	高清貞光線
				250	三ッ木宮倉線	304	木地屋赤松線
				251	脇町菅江線		

河川表

No.	河川名 一級河川			二級河川								
	吉野川	139		二戸谷川	151	白水谷川	163	内山谷川	175	東谷川		
	吉野川	140		大谷川	152	野村谷川	164	久藤谷川	176	坂根谷川		
1	吉野川	141		城の谷川	153	吉田谷川	165	明谷川	177	大藤谷川		
131	曽江谷川	142		新町谷川	154	西の谷川	166	平井谷川	178	中野谷川		
132	東俣谷川	143		馬木谷川	155	鼎谷川	167	法正谷川	180	中鳥川		
133	土井谷川	144		清谷川	156	杉殿谷川	168	桑平川	183	高瀬谷川		
134	池の谷川	145		明蓮川	157	姥ヶ谷川	169	鶴倉谷川	184	船屋谷川		
135	穴吹川	146		三谷川	158	太田川	170	隠坂谷川	185	黒谷川		
135-1	内田谷川	147		一の谷川	159	点光川	171	猿ヶ谷川				
136	市場谷川	148		東分谷川	160	見惠頃谷川	172	大橋谷川				
137	洞名谷川	149		石神谷川	161	明滝谷川	173	半田川				
138	調子野谷川	150		井口谷川	162	片	174	井川谷川				

都市計画法適用市町村一覧表

市町村名	法指定年月日	摘要
つるぎ町	昭和31.12.24	旧貞光町内の一部
美馬市	平成5.10.1	旧脇町内の一部

凡例

一般国道 / 主要地方道 / 一般県道 / 旧動力車道 / 三等市道 / 小径(一米未満)以上 / 二米以上 / 一米以上 / 道路 / 河川 / 砂防 / 電源開発 / 砂防 / 計画線 / 道路 / 都市計画区域 / 市町村界 / 都道府県界 / 市役所 / 町役場 / 役場 / 郵便局 / 自衛隊 / 公園 / 学校 / 小学校 / 中学校 / 高等学校 / 城跡 / 史跡 / 公園 / 名所 / 古墳 / 遺跡 / 神社 / 寺 / 郵便局 / NTT / その他 / 三角点・標高点 / 等高線

平成二十四年六月印刷　西部総合県民局

この地図は、国土地理院長の承認を得て、同院発行の５万分の１地形図を複製したものである。(承認番号　平２１四復、第４９号)

株式会社三興アート社調製
美馬市穴吹町口山字平野２０－１
TEL0883-62-0830・FAX0883-62-3120